

Les 7 familles d'Epernay

4. *Y ont laissé une trace*
 Capitale de Champagne
EPERNAY

GABRIELLE DORZIAT

Grande émotion. Me a Epernay. Elle s'écrit. Don non au Décor.



- 1 Louise de Savoie
- 2 Dom Pérignon
- 3 Napoléon
- 4 **Gabrielle Dorziat**
- 5 Amélie Nothomb
- 6 Bernard Stasi

Famille Evénement
 Capitale de Champagne
 2 **EPERNAY**

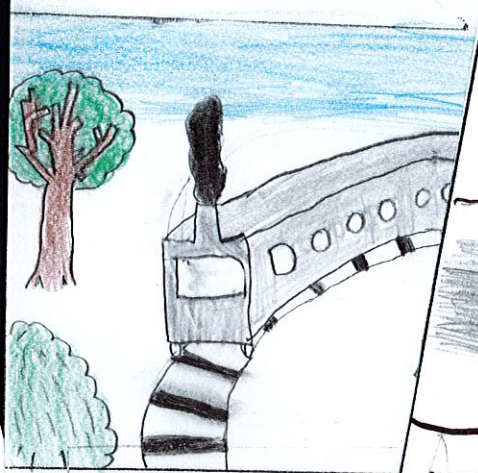

- 1 Le Foudre Mercier
- 2 **L'arrivée du chemin de fer**
- 3 Les Vendanges
- 4 La Saint Vincent
- 5 Les Habits de lumière
- 6 L'inscription à l'Unesco

Famille Evénement
 Capitale de Champagne
 6 **EPERNAY**



- 1 Le Foudre Mercier
- 2 L'arrivée du chemin de fer
- 3 Les Vendanges
- 4 La Saint Vincent
- 5 Les Habits de lumière
- 6 **L'inscription à l'Unesco**

Pal
 4 **EPERNAY**



- 1 Les caves (110 km)
- 2 Le Portail St Martin
- 3 L'école Jean Jaurès
- 4 **La tour de Castellane**
- 5 Le Fort Chabrol
- 6 Le Théâtre

Famille EPferv
 Capitale de Champagne
 3 **EPERNAY**



- 1 Les pressoirs
- 2 Les cuveries
- 3 **Les bouteilles**
- 4 Les pupitres
- 5 Le muselet
- 6 Le bouchon

É comme famille Événements

Le foudre Mercier à l'expo universelle

1889 tiré par 24 boeufs , 16 années de construction nécessaire

20 tonnes : 1600 hectolitres : 200 000 bouteilles : 2ème prix après la Tour Eiffel

L'arrivée du chemin de fer

1848 : arrivée du train à Epernay . Essor pour la ville

Inauguration en 1849 par Louis Napoléon Bonaparte.Essor pour la ville

La St Vincent

Patron des vignerons, fêté le 22 janvier par des défilés d'une archiconfrérie

Les habits de Lumière

Promenade, illuminations, décors uniques le temps d'un week-end en décembre depuis 2000

L'inscription à l'Unesco

juillet 2015 , inscription des coteaux , maisons et caves de Champagne au patrimoine mondial de l'Unesco

le ballon captif

Gonflé à l'Hélium, il permet d'admirer les coteaux à 150 mètres d'altitude avec une vue à 360 degrés

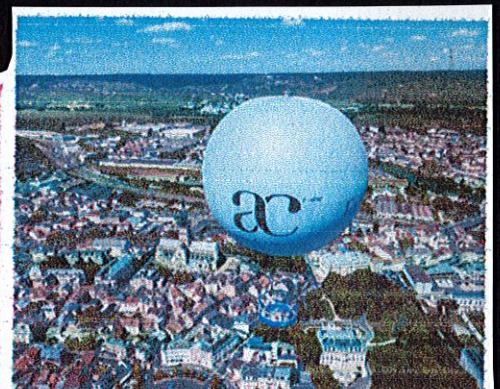
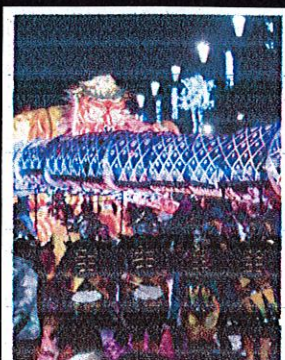
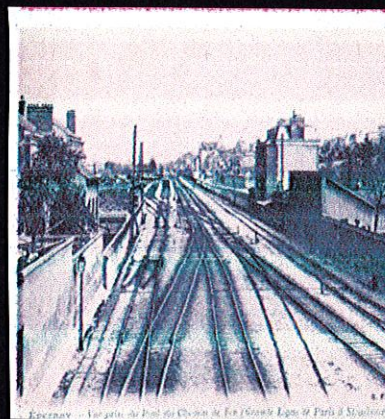
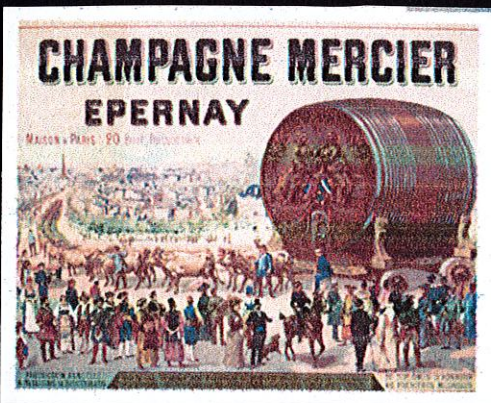

P comme famille Patrimoine

Les caves

Sous la ville, plus de 110 km de caves creusées dans la craie et 200 millions de bouteilles de champagne

Le Portail St martin

Plus vieux monument bâti d'Épernay, de style renaissance, conçu en 1540

Le théâtre Salomanazar

Magnifique théâtre à l'italienne de style LOUIS XV, 850 places.

Le Fort Chabrol

Station de greffage construite en 1900, laboratoire de recherche viticole

La tour de Castellane

Point culminant de la ville à 66 mètres de hauteur, construite en 1895, 237 marches

L'école Jean Jaurès

Deuxième plus vieille école d'Épernay construite en 1896, à l'origine pour les filles.

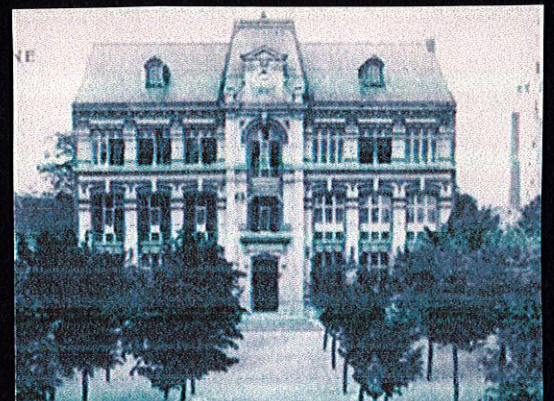
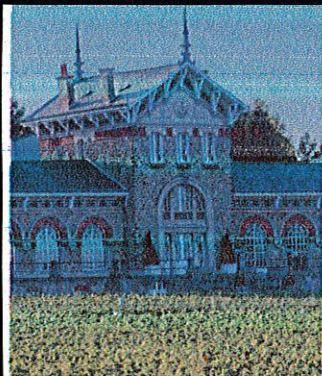
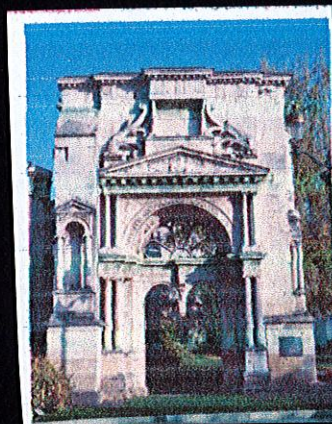
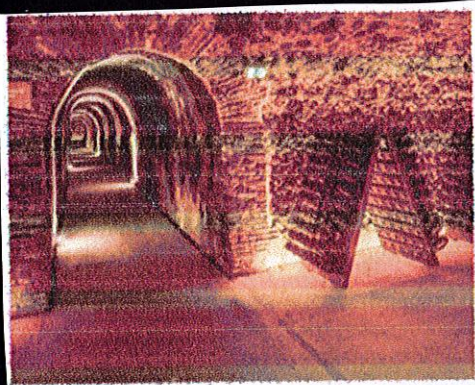

E comme famille Effervescence

Les pressoirs

La capacité des pressoirs varie de 2 000 à 12 000 kilos de raisins entiers. Marc (unité de pressurage) : 4000 kg

Les cuves

Les jus qui s'écoulent du pressoir sont des belons. Les cuves sont très souvent en inox

Les bouteilles

Ils existent différents flaconnages : du quart jusqu'au melchisédech en passant par le magnum (1,5l) La champenoise'(75cl) est la plus utilisée pour le champagne

Les pupitres

Ils servent au remuage des bouteilles. Ils sont de plus en plus remplacés par les gyropalettes.

Le muselet

Formé par la cage métallique en fil de fer et la plaque de métal, il sert à fermer la bouteille.

Le bouchon

en liège, 48 mm de longueur, en forme de cylindre avant d'être mis en bouteille, puis en forme de champignon à l'ouverture...

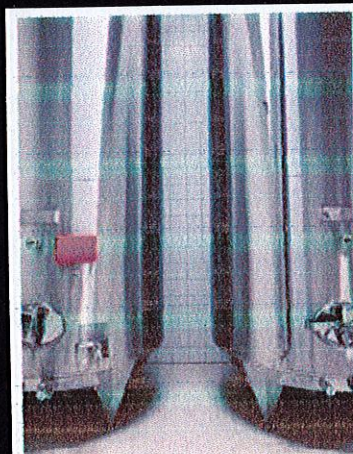
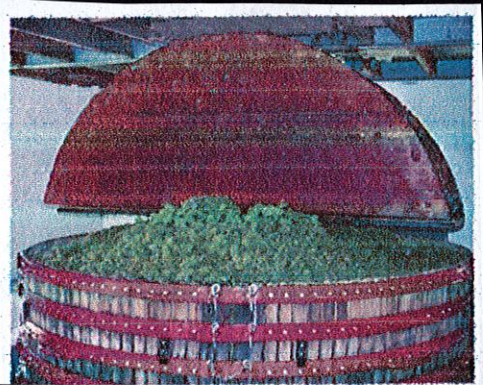

R comme famille Raisins

Grappes / Raflle

Elles supportent les grains (les baies)et les relient à la plante.

Phylloxera

Redoutable insecte, ravageur des vignes

Sarments

Jeune rameau qui a poussé dans l'année du pied de vigne et qui sera taillé après les vendanges

Vendanges

En champagne, elles se font à la main entre fin août et fin septembre

Cépages

Le Chardonnay, le pinot noir et Pinot meunier sont les trois cépages principaux.

Racines

Les pieds et racines des vignes en Champagne sont américains .Les racines peuvent atteindre 6 mètres de profondeur.

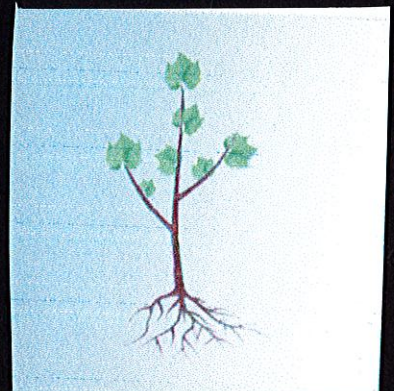
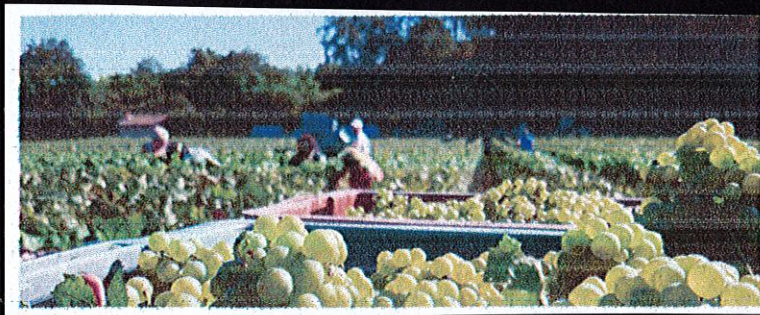
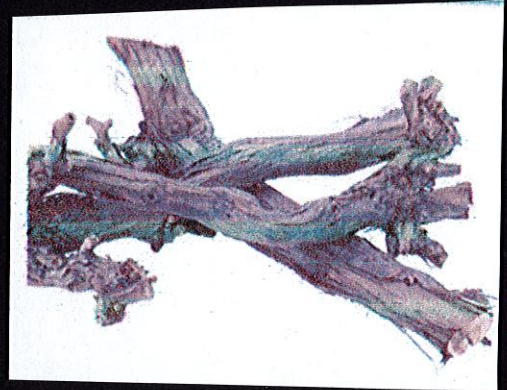
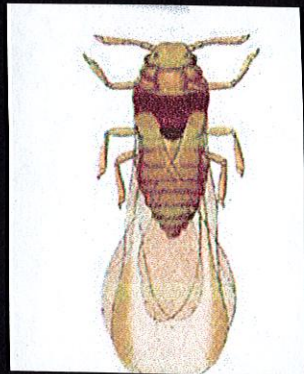

N comme famille Nature

Coteaux

Ce sont des terrains en pente, plantés de vignes

La craie

Elle provient des squelettes de micro-organismes marins de l'ère du secondaire

Le mont Bernon

A 206 mètres d'altitude, il offre un magnifique panorama sur Epernay

Le Cubry

ruisseau de 13 km de longueur qui traverse la ville

La biodiversité

511 espèces de faune et de flore recensées

Les jardins remarquables

le jardin de horticulture et le parc de l'hôtel de ville ont cette appellation

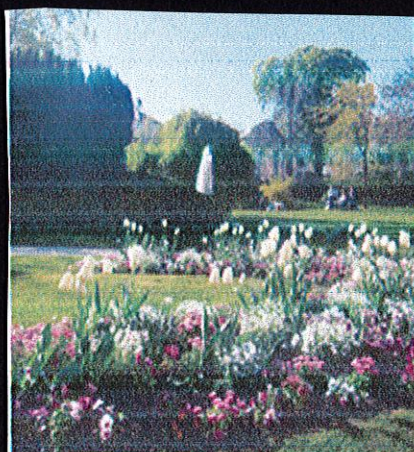
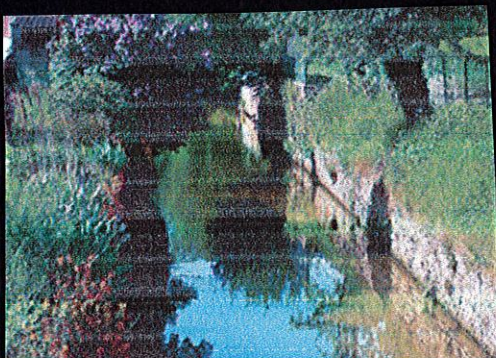
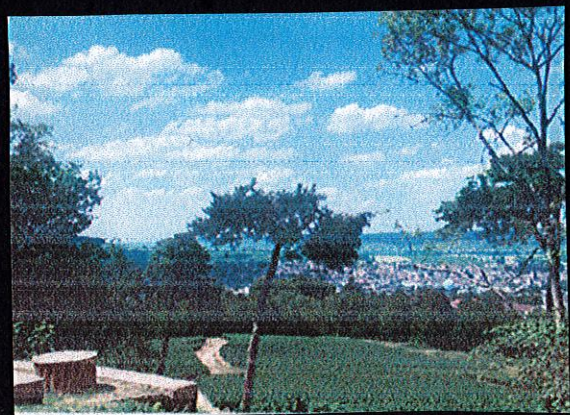
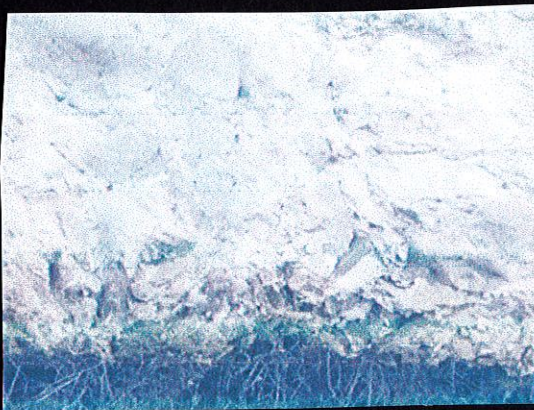

A comme famille Avenue de Champagne

Maisons de Champagne

A la fois lieu de résidence, de réception mais aussi site de production et de commercialisation du champagne

L'orangerie

Elle servait à l'origine à conserver orangers et plantes exotiques durant l'hiver.

Musée du VDCEAR

Il date de 1854 et a connu bien des fonctions avant de devenir ce musée ouvert en 2021

Sphinges

Au 24 de l'avenue, elles sont au sommet de deux colonnes de style « antique »

La villa rosé

Hôtel particulier d'origine florentine (Italie) Il possède deux marquises magnifiques

Château de Pékin

Châtelet de 2 tours édifié en 1866

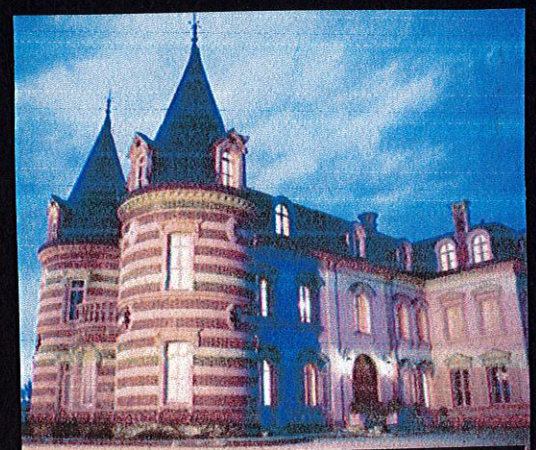
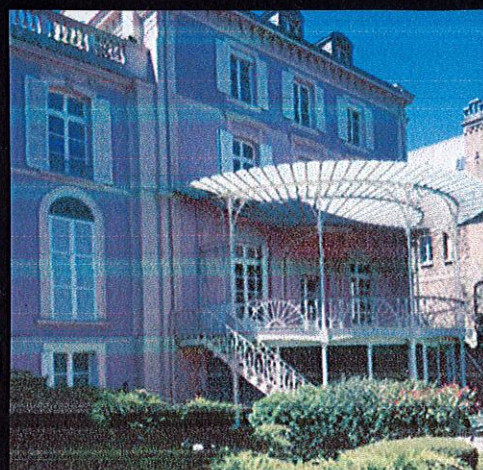
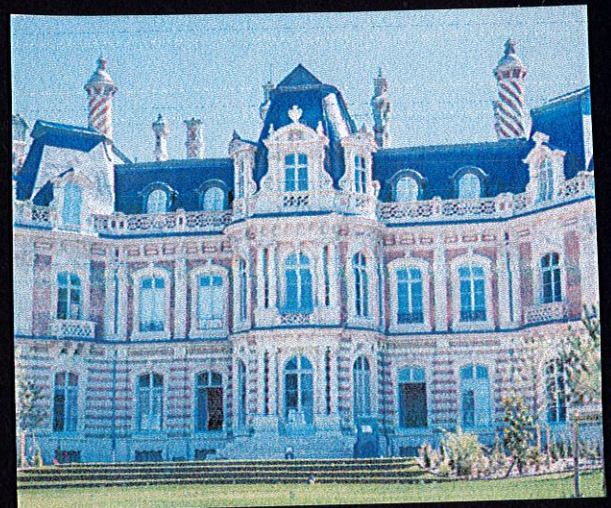
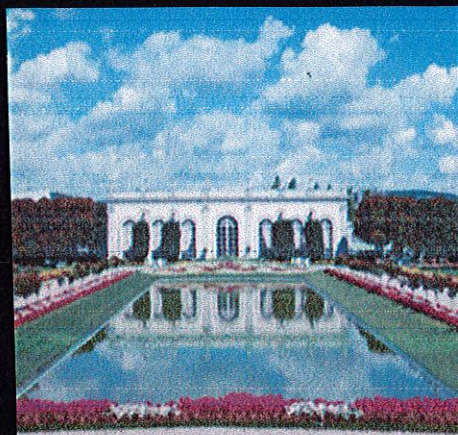

Y comme famille Y ont laissé une trace

Louise de Savoie

Mère de François 1^{er}, Épernay lui doit ses armoiries

Dom Pérignon

célèbre pour être à l'origine des assemblages de vin et des sélections de raisin.

Napoléon

Ami du maire de la ville, on trouve dans les caves sous l'avenue de champagne des traces de ses passages dans notre ville(plaque, foudre,...)

Gabrielle Dorziat

Née à Épernay en 1880, actrice de théâtre et de cinéma. Le théâtre porte son nom

Amélie Nothomb

Autrice belge , citoyenne d'honneur de notre ville

Bernard Stasi ou

maire d'Épernay pendant 24 ans, député de la Marne

Raoul Chandon de Briailles

Scientifique ,il crée en 1900 un lieu de formation gratuite pour les vignerons suite à l'invasion du phylloxera Il est aussi mécène social et culturel
Sa devise : "Faire œuvre utile à la Champagne"

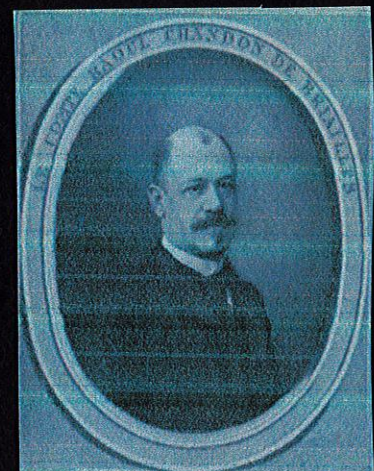
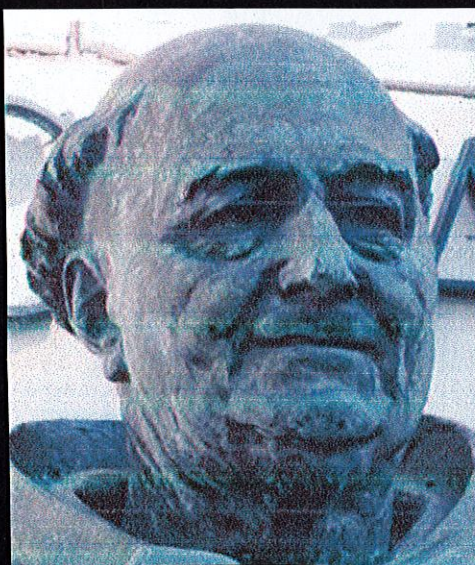

Vendredi 11 septembre, nous sommes allés visiter

Le fort Chabrol

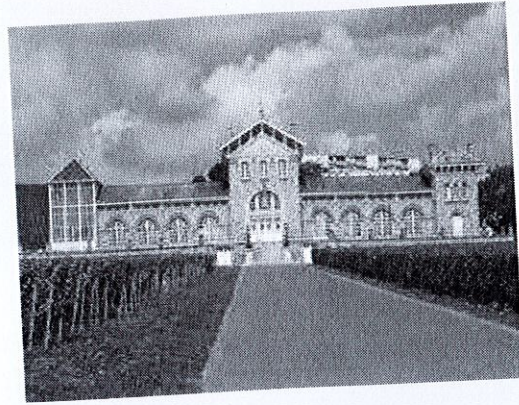

Nous avons rencontré Monsieur ... Rousseau HOS

Il nous a expliqué à quoi servait ce lieu :

Il sert à faire des tests sur les vignes

Il nous a montré :

le premier tracteur viticole, les salles du greffage, les vignes

Il nous a appris à reconnaître les 3 principaux cépages du champagne :

- Pinot noir

- Meunier

- Chardonnay

L'institut de recherche viticole et œnologique Moët et Chandon dit « fort Chabrol », est voulu par les deux frères Raoul et Gaston Chandon de Briailles. C'est en ce lieu qu'est créée la première école Pratique de Viticulture : fort Chabrol. C'est un lieu où se développait la recherche scientifique : le greffage pour combattre les dégâts du phylloxera et transmettre cette nouvelle technique aux vignerons champenois.

Meunier

Chardonnay



Pinot

Exemple
de carte:

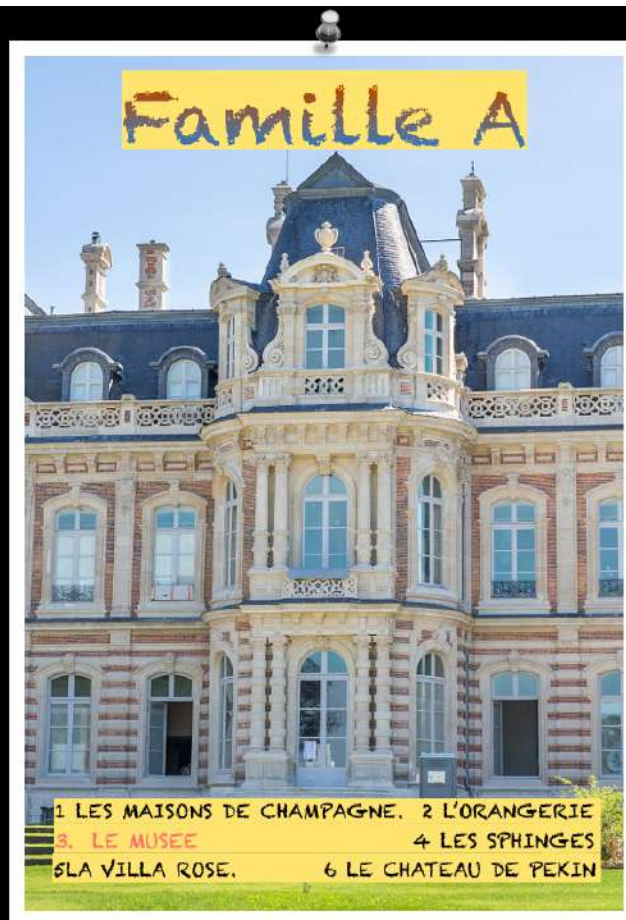

Exemple
de carte:





À nous le patrimoine !

RECOMMANDATION POUR LE PROJET PÉDAGOGIQUE

Cette recommandation sera rédigée par un ou une délégué(e) de la Fondation du patrimoine.

Nom : **DUTEURTE** Prénom : **Bruno**

Fonction : **Président de l'Association Epervier Patrimoine**

Brigitte Doris, professeur de CM 2 à l'École Jean Jaurès nous a sollicité début août pour échanger sur son projet "Les Trésors d'Épernay" lié au Patrimoine. Avec 2 autres membres du comité de notre Association nous avons longuement, au cours de 2 séances, échangé avec B. Doris sur les différents aspects de son projet et plus particulièrement sur les différents thèmes choisis pour chaque carte de jeu, notre connaissance du sujet nous permettant de revoir certains thèmes choisis avec ses élèves. Nous ne pouvons donner qu'un avis très favorable pour la réussite de son projet qui nous l'espérons amènera à terme.

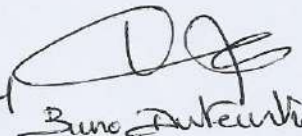
Épernay le 19.05.2021 
Bruno Duteurtre

Si besoin, n'hésitez pas à contacter la Fondation du patrimoine Champagne-Ardenne.